

Starkes Team. Starke Stimme. Dein BLLV!



Personal-
ratswahlen
23. – 25. Juni
2026

Örtlicher Personalrat Unterallgäu - Grund- und Mittelschulen

Mehr Kraft für Bildung.

Deine Stimme macht uns stark, geh wählen!



Gruppe der Beamten

1

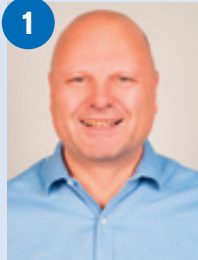

**Markus
Rehle**

R
Ludwig-Aurbacher-Mittel-
schule Türkheim

ÖPR-Vorsitzender Unterallgäu; 1. Vorsitzender im KV Mindelheim; Vorsitzender Bezirkspersonalrat Schwaben; Bezirksreferent Dienstrecht und Besoldung BLLV Schwaben; Aufsichtsratsvorsitzender BLLV-Wirtschaftsdienst

2



**Roland
Wachter**

StR GS
MS Babenhausen

Stv. ÖPR-Vorsitzender Unterallgäu; Schulkontaktperson BLLV; Schatzmeister im KV Memmingen; Kassenrevisor BLLV Schwaben; stv. Bezirksreferent Dienstrecht und Besoldung BLLV Schwaben

3



**Melanie
Fischer**

Rin
GS Buxheim

ÖPR-Mitglied
1. Vorsitzende im KV Memmingen

4



**Bernadette
Schwegle**

FOLin
MS Mindelheim

ÖPR-Mitglied
2. Vorsitzende im KV Mindelheim
Schriftführerin BBB-Kreisausschuss Unterallgäu
Schulkontaktperson BLLV

5



**Jessica
Thie**

Lin
GS Kirchheim

ÖPR-Mitglied
Schatzmeisterin im KV Mindelheim
Fachgruppenleiterin Sport BLLV Schwaben
Schulkontaktperson BLLV

6



**Sonja
Knauer**

Lin
GS Ottobeuren

Schriftführerin im KV Memmingen

7



**Karin
Bornewaßer**

Seminarleiterin m/t
MS Babenhausen

Vertreterin Junger BLLV im KV Mindelheim

8



**Magdalena
Schalk**

Lin
GS Kirchheim

Vertreterin Junger BLLV im KV Mindelheim

9



**Laura
Herreiner**

FöLin
GS Mindelheim

Vertreterin Junger BLLV im KV Mindelheim

10



**Matthias
Kühnl**

StR MS
MS Ottobeuren

ÖPR-Mitglied
Schulkontaktperson BLLV

11

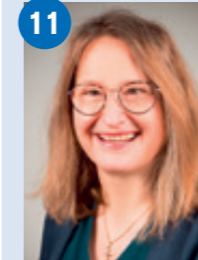

**Monika
Pawelke**

StRin GS
GS Mindelheim

Schwerbehindertenvertretung im SA Unterallgäu
Schulkontaktperson BLLV

12



**Elena
Vetter**

Lin
GS Buxheim

Vertreterin Junger BLLV im KV Memmingen

13



**Werner
Satzger**

SR
Ludwig-Aurbacher-MS
Türkheim

Schriftführer im KV Memmingen

14



**Toby
Bryson**

L
Sebastian-Kneipp-MS
Bad Grönenbach

Schriftführer im KV Memmingen

15



**Valerie
Mesenburg**

Lin
GS Pfaffenhausen

Vertreterin Junger BLLV im KV Memmingen

16



**Laura
Wenger**

Lin
GS Ottobeuren

Beisitzerin im KV Memmingen
Schulkontaktperson BLLV

17



**Barbara
Reiter**

FOLin
Pfarrer-Kneipp-GS
Bad Wörishofen

Beisitzerin im KV Mindelheim
Schulkontaktperson BLLV

18



**Frank
Ebenhoch**

KR
MS Babenhausen

Vertreter im KV Memmingen

Gruppe der Beamten

19



**Thomas
Reibl**

L
Albert-Schweitzer-MS
Ettringen

Schulkontaktperson BLLV

20



**Lucia
Milbrath**

Lin
GS Legau

21



**Vivien
Zimmermann**

BRin
GS Türkheim

Schulkontaktperson BLLV

28



**Roland
Jutz**

BR
MS Memmingerberg

Schulkontaktperson BLLV

29



**Julia
Heckelsmüller**

FöLin
GS Türkheim

30



**Gudrun
Dölezer**

StRin GS
GS Westerheim

22



**Franziska
Miller**

Lin
GS Babenhausen

23



**Alexandra
Aßmann**

StRin GS
GS Mindelheim

24



**Sigrid
Beier**

Rin
GS Woringen

Schulkontaktperson BLLV

31



**Patrick
Dauftratshofer**

L
GS Kammlach

32



**Janin
Stadler**

Lin
MS Erkheim

33



**Carolin
Rauch**

KRin
Pfarrer-Kneipp-GS und MS
Bad Wörishofen

25



**Bernhard
Schilling**

FOL
MS Mindelheim

26



**Noah
Hölzl**

L
MS Ottobeuren

Homepage im KV Memmingen

27



**Christian
Walter**

L
Ludwig-Aurbacher-MS
Türkheim

34



**Anna
Keltsch**

FöLin
GS Ottobeuren

35



**Lukas
Kugelmann**

L
GS Pfaffenhausen

36

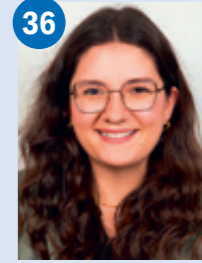

**Carolin
Braun**

Lin
Sebastian-Kneipp-GS
Bad Grönenbach

Gruppe der Beamten

37



Simone Lorenz

Lin
Pfarrer-Kneipp-GS
Bad Wörishofen

38



Mirja Schrapel

Lin
GS Illerbeuren

39



Eva Kesper

KRin
Albert-Schweitzer-GS und
MS Ettringen

40

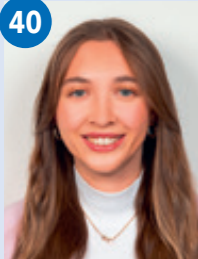

Clara-Marie Strom

Lin
GS Ottobeuren

41



Nicole Müller

Lin
GS Benningen-Lachen

42



Martina Lucas

Lin
MS Mindelheim

Geschäftsführerin im KV Mindelheim

**Wir stehen Ihnen
jederzeit mit Rat und Tat
zur Seite.**



**Wir sind Expert:innen
in Sachen Bildung.**

Gruppe der Arbeitnehmer

1



**Petra
Speiser**

VAe
MS Babenhausen

ÖPR-Vorsitzende der Arbeitnehmergruppe
BPR-Mitglied der Arbeitnehmergruppe

2



**Antje
Schürer**

VAe
GS Mindelheim

ÖPR-Mitglied

3



**Birgit
Schaule**

VAe
MS Babenhausen und
GS Kettlershausen

Schulkontaktperson BLLV

**Wir hören nicht nur zu, wir
handeln auch.**

Für die Interessen der Arbeitnehmerinnen und Arbeitnehmer

- Verwaltungsangestellte
- Lehrkräfte auf Arbeitsvertrag
- Drittkräfte
- Mitarbeiter:innen im gebundenen Ganzttag (über die Regierung von Schwaben angestellt)

setzen wir uns erfolgreich seit vielen Jahren ein!

Geben Sie Ihre beiden Stimmen den Kandidatinnen des BLLV!



Jugend- und Auszubildendenvertretung

1



**Johanna Ida
Grasser**

LAin
GS Türkheim

2



**Julia
Zink**

LAin
Pfarrer-Kneipp-GS
Bad Wörishofen

3



**Ramona
Jäger**

LAin
GS Ottobeuren Außenstelle
GS Hawangen

4

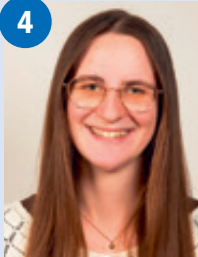

**Annabel
Geiß**

LAin
GS Türkheim

5



**Greta
Meir**

LAin
Albert-Schweitzer-GS
Ettringen

6



**Robin
Kugelmann**

LA
GS Dirlwang

**Wir setzen uns gemeinsam dafür
ein, dass sich Dinge ändern.**

 So wählen Sie:

- Sie können auf dem Stimmzettel den **Namen der Bewerberin / des Bewerbers ankreuzen**, für die / den Sie Ihre Stimme abgeben wollen.
- Einer Bewerberin / einem Bewerber kann **nicht mehr als eine Stimme** gegeben werden.
- Sie haben insgesamt **3 Stimmen!**

**Nicht vergessen:
Sie dürfen auch den Örtlichen Personalrat wählen!**



Wahl des örtlichen Personalrats im Schulamtsbezirk Unterallgäu 23./24./25. Juni 2026

Sie brauchen unsere Unterstützung – wir brauchen Ihre Stimme:

Deshalb BLLV wählen!

BLLV	
1 Markus Rehle	<input type="radio"/>
2 Roland Wachter	<input type="radio"/>
3 Melanie Fischer	<input type="radio"/>
4 Bernadette Schwegle	<input type="radio"/>
5 Jessica Thie	<input type="radio"/>
6 Sonja Knauer	<input type="radio"/>
7 Karin Bornewaßer	<input type="radio"/>
8 Magdalena Schalk	<input type="radio"/>
9 Laura Herreiner	<input type="radio"/>
10 Matthias Kühnl	<input type="radio"/>

Gruppe der Beamten

BLLV	
1 Petra Speiser	<input type="radio"/>
2 Antje Schürer	<input type="radio"/>
3 Birgit Schaule	<input type="radio"/>

Gruppe der Arbeitnehmer

BLLV	
1 Johanna Ida Grasser	<input type="radio"/>
2 Julia Zink	<input type="radio"/>
3 Ramona Jäger	<input type="radio"/>

Jugend- und Auszubildendenvertretung

Für die Gruppe der Beamten an Grund- und Mittelschulen haben Sie neun Stimmen. Sie können einem Kandidaten bis zu drei Stimmen geben.

Sie haben für die **Gruppe der Arbeitnehmer** zwei Stimmen. **Für die Jugend- und Auszubildendenvertretung** können Sie drei Stimmen vergeben (pro Kandidat eine Stimme).

Nicht vergessen

Zuerst immer die BLLV-Liste ankreuzen, dann eventuell »häufeln«.

Wichtig

Ihr Stimmzettel wird ungültig, wenn Sie Bewerber aus mehr als einer Liste wählen! Bleiben Sie in der BLLV-Liste! Verschenken Sie keine Stimme!

Briefwahl

Sie können aber auch die Möglichkeit der Briefwahl nutzen, wenn diese nicht ohnehin vom Wahlvorstand angeordnet ist.

Fordern Sie bitte Ihre Wahlunterlagen rechtzeitig beim Wahlvorstand an (siehe Aushang in Ihrer Schule), dass diese bis spätestens 25. Juni 2026 wieder beim Wahlvorstand eingetroffen sind.

Weitere Informationen unter
mehrkraft.bllv.de

