

# Starkes Team. Starke Stimme. Dein BLLV!

Personal-  
ratswahlen  
23. – 25. Juni  
2026



Örtlicher Personalrat Neu-Ulm • Grund- und Mittelschulen

**Mehr Kraft für Bildung.**  
Deine Stimme macht uns stark, geh wählen!



## Gruppe der Beamten

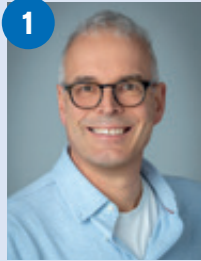

**Gerhard Schurr**

R  
Emil-Schmid-MS  
Neu-Ulm-Süd

Vorsitzender ÖPR, Vorsitzender KV Neu-Ulm,  
3. Vorsitzender Bezirksverband Schwaben



**Rebecca Langenwalter**

KRin  
Uli-Wieland-MS  
Vöhringen

Stellv. Personalratsvorsitzende, Vorsitzende KV Illertissen-Babenhausen, stellv. Leiterin ABW Schwaben, Vertreterin der Kreisvorsitzenden im Bezirksverband Schwaben

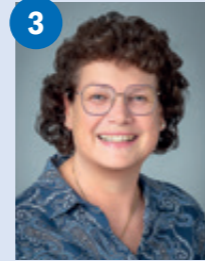

**Anita Bauereisen**

FOLin  
GS Wullenstetten

1. Vorsitzende KV Weißenhorn, Mitglied im ÖPR



**Ulrike Exl**

FLin  
Erhard-Vöhlín-MS  
Illertissen

Vertreterin der Fachlehrer im KV Illertissen-Babenhausen

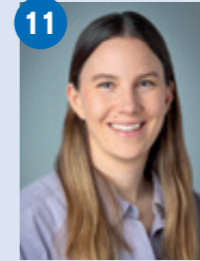

**Christina Thüroff**

Lin  
Erich-Kästner-GS  
Neu-Ulm-Ludwigsfeld

Beisitzerin KV Neu-Ulm

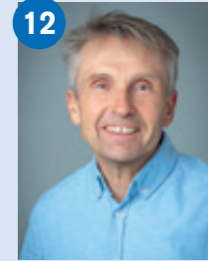

**Georg Schmid**

R  
MS Weißenhorn

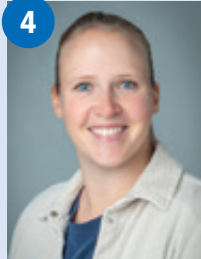

**Lisa Maier**

StRin  
Mark-Twain GS  
Neu-Ulm

Mitglied im ÖPR, stellv. Vorsitzende KV Neu-Ulm



**Lena Markthaler**

FöLin  
Uli-Wieland-MS  
Vöhringen

Stellv. Vorsitzende KV Illertissen-Babenhausen

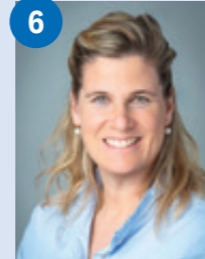

**Stephanie Agnesens**

Lin  
GS Neu-Ulm-Stadtmitte

Mitglied im ÖPR, stellv. Vorsitzende KV Neu-Ulm



**Roman Gulde**

L  
GS am Sonnenhang  
Jedesheim



**Irmgard Neureuther**

Rin  
Anton-Miller-MS  
Nersingen-Strass

Fachgruppenleiterin Schulpolitik KV Neu-Ulm

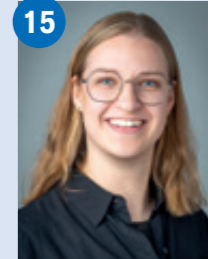

**Franziska Kopp**

Lin  
Uli-Wieland-MS  
Vöhringen

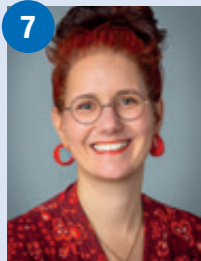

**Alexandra Ganzer**

Lin  
Bischof-Ulrich-GS  
Illertissen

Vertreterin der Grundschullehrer im KV Illertissen-Babenhausen

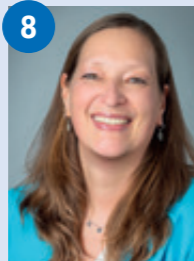

**Tanja Jehle**

StRin  
GS Wullenstetten

Mitglied im ÖPR, Geschäftsführerin im KV Weißenhorn, Verbindungslehrerin



**Julia Brokmeier**

StRin  
GS Neu-Ulm-Gerlenhofen

Fachgruppenleiterin Betreuungslehrkräfte KV Neu-Ulm



**Nelly Fehlert**

Rin  
Erich-Kästner-GS  
Neu-Ulm-Ludwigsfeld

Pressereferentin KV

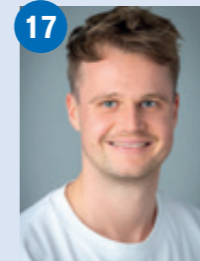

**Julius Treß**

L  
GS Nersingen



**Mayra Müller**

Lin  
GS Weißenhorn-Nord

Vertreterin des jungen BLLV im KV Weißenhorn, Verbindungslehrerin

## Gruppe der Beamten

19

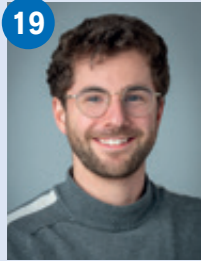

**Vincenzo Bellini**

L  
GS Vöhringen-Nord

20

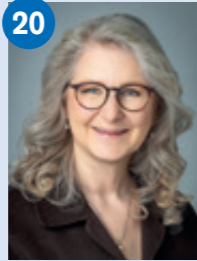

**Sabine Grau-Schoppel**

Rin  
GS Neu-Ulm-Reutti

Fachgruppenleiterin Schulleitung KV Neu-Ulm

21

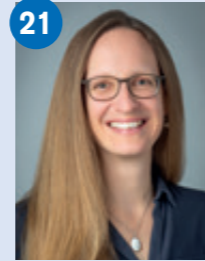

**Sabine Brücken**

StRin  
GS Wullenstetten

2. Vorsitzende im KV Weißenhorn

28



**Thomas Brenner**

R  
Mark-Twain GS  
Neu-Ulm

Fachgruppenleiter Berufswissenschaft KV Neu-Ulm

29



**Vera Heisler**

Lin  
Bgm.-Engelhart GS  
Senden

30

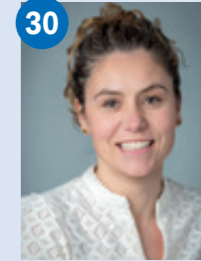

**Katja Gulde**

Lin  
Bürgermeister-Aumann-GS  
Kellmünz a. d. Iller

22



**Gudrun Unverdorben**

FLin  
Bischof-Ulrich-GS  
Illertissen

23



**Irina Schütz**

StRin  
Peter-Schöllhorn-MS  
Neu-Ulm-Mitte

Verbindungslehrerin

24

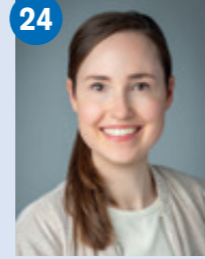

**Bettina Fischer**

Lin  
GS und MS Buch

31



**Simone Seif**

Lin  
GS Oberfahlheim

Verbindungslehrerin

32



**Kathrin Gestle**

Lin  
GS Illerberg

33

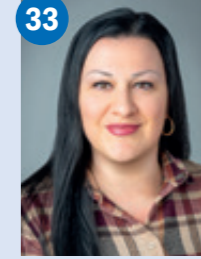

**Oana Donos**

Lin  
Karl-Salzman-MS  
Neu-Ulm-Pfuhl

Verbindungslehrerin

25



**Carmen Wiehler**

StRin  
GS Weißenhorn Süd

26

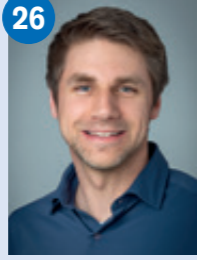

**Dominik Sonner**

L  
Emil-Schmid-MS  
Neu-Ulm-Süd

27



**Nicole Herre**

Lin  
Uli-Wieland-GS  
Vöhringen

34



**Tanja Backeler**

StRin  
GS Wullenstetten

Vertreterin der Presse im KV Weißenhorn

35



**Jürgen Obert**

R  
MS Pfaffenhofen

Fachgruppenleiter Dienstrecht KV Neu-Ulm

36



**Karin Glogger**

StRin  
Karl-Salzman-MS  
GS Pfaffenhofen

## Gruppe der Arbeitnehmer

1



**Ivana  
Kirbach**

VAe  
GS Thalfingen

2

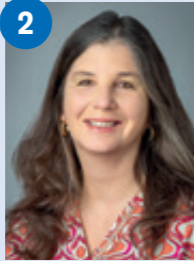

**Daniela  
Zapf**

VAe  
Bgm.-Engelhart-GS  
Senden

3



**Nina  
Reikow**

VAe  
Mark-Twain-GS  
Neu-Ulm

## Jugend- und Auszubildendenvertretung

1



**Cong  
Nguyen**

LAA  
Uli-Wieland-MS  
Vöhringen

2



**Jule  
Hörber**

FLAAin  
Emil-Schmid-MS  
Neu-Ulm-Süd

3

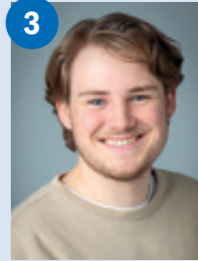

**Philipp  
Pesch**

LAA  
GS Wullenstetten

**Wir geben Ihnen  
Sicherheit.**

**Wir hören nicht nur zu, wir  
handeln auch.**

**Wir sind Expert:innen in  
Sachen Bildung.**

**Wir stehen Ihnen  
jederzeit mit Rat und Tat zur  
Seite.**



# Wahl des örtlichen Personalrats im Schulamtsbezirk Neu-Ulm

## 23./24./25. Juni 2026

Sie brauchen unsere Unterstützung – wir brauchen Ihre Stimme:

**Deshalb BLLV wählen!**

|                        |   |
|------------------------|---|
| <b>BLLV</b>            |  |
| 1 Gerhard Schurr       | <input type="radio"/>   |
| 2 Rebecca Langenwalter | <input type="radio"/>   |
| 3 Anita Bauereisen     | <input type="radio"/>   |
| 4 Lisa Maier           | <input type="radio"/>   |
| 5 Lena Markthaler      | <input type="radio"/>   |
| 6 Stephanie Agnesens   | <input type="radio"/>   |
| 7 Alexandra Ganzer     | <input type="radio"/>   |
| 8 Tanja Jehle          | <input type="radio"/>   |
| 9 Julia Brokmeier      | <input type="radio"/>   |
| 10 Ulrike Exl          | <input type="radio"/>   |
| 11 Christina Thüroff   | <input type="radio"/>   |
| 12 Georg Schmid        | <input type="radio"/>   |
| 13 Roman Gulde         | <input type="radio"/>   |

### Gruppe der Beamten

|                 |   |
|-----------------|---|
| <b>BLLV</b>     |  |
| 1 Ivana Kirbach | <input type="radio"/>   |
| 2 Daniela Zapf  | <input type="radio"/>   |

### Gruppe der Arbeitnehmer

|               |   |
|---------------|---|
| <b>BLLV</b>   |  |
| 1 Cong Nguyen | <input type="radio"/>   |
| 2 Jule Hörber | <input type="radio"/>   |

### Jugend- und Auszubildendenvertretung

**Für die Gruppe der Beamten an Grund- und Mittelschulen haben Sie neun Stimmen.** Sie können einem Kandidaten bis zu drei Stimmen geben.

Sie haben für die **Gruppe der Arbeitnehmer** zwei Stimmen. **Für die Jugend- und Auszubildendenvertretung** können Sie pro Kandidaten eine Stimme vergeben.

### Nicht vergessen

Zuerst immer die BLLV-Liste ankreuzen, dann eventuell »häufeln«.

### Wichtig

Ihr Stimmzettel wird ungültig, wenn Sie Bewerber aus mehr als einer Liste wählen! Bleiben Sie in der BLLV-Liste! Verschenken Sie keine Stimme!

### Briefwahl

Sie können aber auch die Möglichkeit der Briefwahl nutzen, wenn diese nicht ohnehin vom Wahlvorstand angeordnet ist.

Fordern Sie bitte Ihre Wahlunterlagen rechtzeitig beim Wahlvorstand an (siehe Aushang in Ihrer Schule), dass diese bis spätestens 25. Juni 2026 wieder beim Wahlvorstand eingetroffen sind.

Weitere Informationen unter  
[mehrkraft.bllv.de](https://mehrkraft.bllv.de)

