

Starkes Team. Starke Stimme. Dein BLLV!

Personal-
ratswahlen
23. – 25. Juni
2026



Örtlicher Personalrat Augsburg-Stadt - Grund- und Mittelschulen

Mehr Kraft für Bildung.
Deine Stimme macht uns stark, geh wählen!



Gruppe der Beamten

1



Franziska Gallasch

FOLin mt
Goethe-MS
Augsburg-Lechhausen

Stellv. Landesfachgruppenleiterin Fachlehrer mt
ÖPR-Vorsitzende
Mitgliederverwaltung und Kasse KV A-Stadt

2



Angela Krapp

Lin
GS Augsburg-Hochzoll-Süd

ÖPR Schriftführerin
3. Vorsitzende KV A-Stadt

3



Michaela Lobina

FOL EG
Schiller-MS
Augsburg-Lechhausen

ÖPR BEM-Beauftragte
Geschäftsführerin KV A-Stadt

10



Laura Römer

Lin
Werner-von-Siemens-GS
Augsburg-Hochzoll-Nord

Beisitzerin KV A-Stadt

11



Laura Herrles Ohlenroth

Lin
Kapellen-MS
Augsburg-Oberhausen

12



Andrea Riegel

KRin
MS Augsburg-Herrenbach

4



Manuela Spörl

StRin GS
Werner-von-Siemens-GS
Augsburg-Hochzoll-Nord

ÖPR
Beisitzerin KV A-Stadt

5



Christoph Maier

L
GS Augsburg-Firnhaberau

Vorsitzender Junger BLLV Schwaben
Beisitzer KV A-Stadt

6



Lisa Unger

KRin
GS Augsburg-Inningen

Studierendenreferentin Uni Augsburg BLLV Schwaben
Beisitzerin KV A-Stadt

13



Katharina Moser

Lin
Schiller-MS
Augsburg-Lechhausen

Beisitzerin KV A-Stadt

14



Petra Deggendorfer

Rin
Albert-Einstein-MS
Augsburg-Haunstetten

15



Michael Mayr

L
Schiller-MS
Augsburg-Lechhausen

7



Maximilian Stadler

StR MS
Kapellen-MS
Augsburg-Oberhausen

ÖPR

8



Claudia Grimm

Lin
Kapellen-MS
Augsburg-Oberhausen

ÖPR
Homepage KV A-Stadt

9



Stefanie Deißer

Lin
MS Augsburg-Firnhaberau

Beisitzerin KV A-Stadt

16



Anne-Katrin Wahl

Lin
Drei-Auen-GS
Augsburg-Oberhausen

Inklusionsbeauftragte KV A-Stadt

17



Heidi Rösele

FOL EG
Schiller-MS
Augsburg-Lechhausen

Fachlehrervertreterin EG KV A-Stadt

18



Marion Speer

FOL EG
Elias-Holl-GS Augsburg

Gruppe der Beamten

19

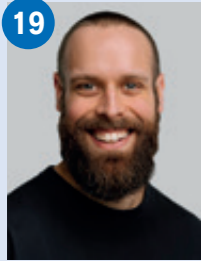

**Daniel
Flemm**

L
Kapellen-MS
Augsburg-Oberhausen

20



**Manuela
Grün**

Rin
Schiller-MS
Augsburg-Lechhausen

21



**Norbert
Radlinger**

L
Hans-Adlhoch-MS
Augsburg-Pfersee

22



**Nina
Reithemann**

Lin
Luitpold-GS
Augsburg-Lechhausen

23



**Melanie
Zeier**

Lin
Werner-von-Siemens-MS
Augsburg-Hochzoll

24



**Veronika
Köhnlein**

Lin
Goethe-MS
Augsburg-Lechhausen

25

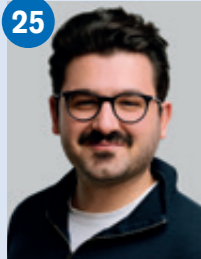

**Hayati Can
Kasli**

L
Kapellen-MS
Augsburg-Oberhausen

26



**Julia
Schumann**

StRin GS
GS Augsburg
Vor dem Roten Tor

27



**David
Beinhofer**

R
Hans-Adlhoch-MS
Augsburg-Pfersee

28



**Johanna
Hell**

FLin EG
MS Augsburg-Herrenbach

29



**Michael
Tögel**

R
Kapellen-MS
Augsburg-Oberhausen

30



**Johannes
Reindl**

L
Westpark-GS
Augsburg-Pfersee



**Wir vertreten Ihre
Interessen mit viel Expertise und
Fachwissen.**

Gruppe der Arbeitnehmer

1

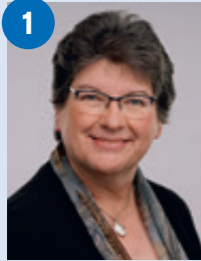

**Brigitte
Lehenberger**

VA
Kapellen-MS
Augsburg-Oberhausen

Stellv. Fachgruppenleitung VA Bezirk Schwaben
ÖPR-Vorsitzende VA

2



**Azime
Dogan**

VA
Kapellen-MS
Augsburg-Oberhausen

Beisitzerin KV A-Stadt

3



**Sibel
Tan**

Lin
Schiller-MS
Augsburg-Lechhausen

4

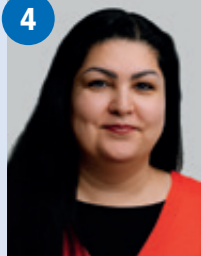

**Dilek
Ahmad Arif**

FOL EG
Drei-Auen-GS
Augsburg-Oberhausen



5



**Steffen
Herrmann**

L
Goethe-MS
Augsburg-Lechhausen

Jugend- und Auszubildendenvertretung

1



**Florian
Lenz**

LAA
GS Augsburg-Firnhaberau

2



**Sarah
Grünwald**

FLA mt
Goethe-MS
Augsburg-Lechhausen

3

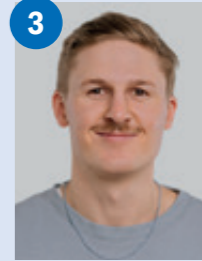

**Jonathan
Dorsch**

LAA
Kapellen-MS
Augsburg-Oberhausen

4



**Lauren
Stark**

FLA in EG
Schiller-MS
Augsburg-Lechhausen

5



**Nathan
Pfister**

LAA
Goethe-MS
Augsburg-Lechhausen

6



**Christoph
Bitter**

LAA
Kapellen-MS
Augsburg-Oberhausen

**Wir stehen Ihnen
jederzeit mit Rat und Tat zur
Seite.**

**Wir hören nicht nur zu, wir
handeln auch.**

Wahl des örtlichen Personalrats im Schulamtsbezirk Augsburg-Stadt 23./24./25. Juni 2026

Sie brauchen unsere Unterstützung – wir brauchen Ihre Stimme:
Deshalb BLLV wählen!

| | |
|----------------------------|---|
| BLLV |  |
| 1 Franziska Gallasch | <input type="radio"/> |
| 2 Angela Krapp | <input type="radio"/> |
| 3 Michaela Lobina | <input type="radio"/> |
| 4 Manuela Spörl | <input type="radio"/> |
| 5 Christoph Maier | <input type="radio"/> |
| 6 Lisa Unger | <input type="radio"/> |
| 7 Maximilian Stadler | <input type="radio"/> |
| 8 Claudia Grimm | <input type="radio"/> |
| 9 Stefanie Deißer | <input type="radio"/> |
| 10 Laura Römer | <input type="radio"/> |
| 11 Laura Herrles Ohlenroth | <input type="radio"/> |
| 12 Andrea Riegel | <input type="radio"/> |
| 13 Katharina Moser | <input type="radio"/> |

Gruppe der Beamten

| | |
|------------------------|---|
| BLLV |  |
| 1 Brigitte Lehenberger | <input type="radio"/> |
| 2 Azime Dogan | <input type="radio"/> |

Gruppe der Arbeitnehmer

| | |
|------------------|---|
| BLLV |  |
| 1 Florian Lenz | <input type="radio"/> |
| 2 Sarah Grünwald | <input type="radio"/> |

Jugend- und Auszubildendenvertretung

Für die Gruppe der Beamten an Grund- und Mittelschulen haben Sie zehn Stimmen. Sie können einem Kandidaten bis zu drei Stimmen geben.

Sie haben für die **Gruppe der Arbeitnehmer** drei Stimmen. **Für die Jugend- und Auszubildendenvertretung** können Sie fünf Stimmen vergeben (pro Kandidat drei Stimmen).

Nicht vergessen

Zuerst immer die BLLV-Liste ankreuzen, dann eventuell »häufeln«.

Wichtig

Ihr Stimmzettel wird ungültig, wenn Sie Bewerber aus mehr als einer Liste wählen! Bleiben Sie in der BLLV-Liste! Verschenken Sie keine Stimme!

Briefwahl

Sie können aber auch die Möglichkeit der Briefwahl nutzen, wenn diese nicht ohnehin vom Wahlvorstand angeordnet ist.

Fordern Sie bitte Ihre Wahlunterlagen rechtzeitig beim Wahlvorstand an (siehe Aushang in Ihrer Schule), dass diese bis spätestens 25. Juni 2026 wieder beim Wahlvorstand eingetroffen sind.

Weitere Informationen unter
mehrkraft.bllv.de

